

Aviso de Ciclón Tropical en el Océano Atlántico

No. Aviso: 05

México, D.F. a 28 de Mayo del 2016.

Emission: 16:15h

Servicio Meteorológico Nacional, fuente oficial del Gobierno de México, emite el siguiente aviso:

Síntesis: TORMENTA TROPICAL "BONNIE" DEL OCÉANO ATLÁNTICO

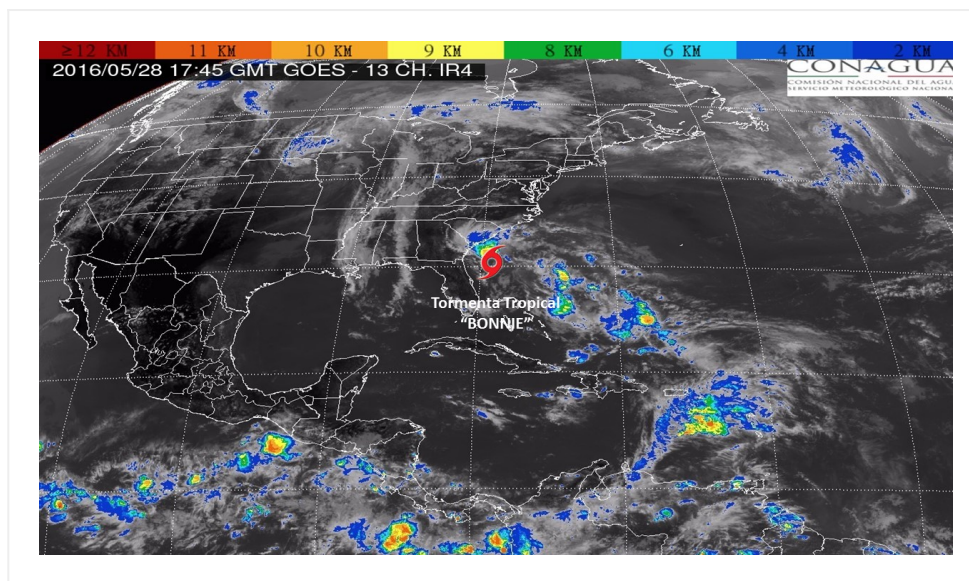

Situación Actual:

La depresión tropical No. 2 se ha convertido en la tormenta tropical "BONNIE", se localiza al noreste de las costas de Quintana Roo, no afecta al país.

Condiciones Actuales		
Hora local (hora gmt)	16:00 (21:00 GMT)	
Ubicación del centro del ciclón	Latitud Norte: 31.1°	Longitud Oeste: 79.4°
Distancia al lugar más cercano	A 190 km al sureste de Beaufort, Carolina del Sur, EUA., y a 1,330 km al nor-noreste de de las costas de Q. Roo.	
Desplazamiento actual:	Noroeste (320°) a 17 km/h	
Vientos máximos [km/h]:	Sostenidos: 65 km/h	Rachas: 85 km/h

Condiciones Actuales

Presión mínima central [hpa]:	1008 hPa			
Extensión en cuadrantes de radios de vientos y oleaje				
Radio de vientos de 63 km/h	260 km NE	280 km SE	130 km SO	185 km NO
Oleaje 4 m	445 km NE	445 km SE	390 km SO	390 km NO

PRONÓSTICO VALIDO AL DÍA/HORA LOCAL TIEMPO CENTRO	LATITUD NORTE	LONG. OESTE	VIENTOS [Km/h]	CATEGORÍA	UBICACIÓN (en km)
29/01h	31.9	80.1	75/95	Tormenta Tropical	1,365 km al nor-noreste de las costas de Q. Roo.
29/13h	32.8	80.5	65/85	Tormenta Tropical	1,435 km al nor-noreste de las costas de Q. Roo.
30/01h	33.2	80.1	55/75	Depresión Tropical	1,490 km al nor-noreste de las costas de Q. Roo.
30/13h	33.5	79.4	55/75	Depresión Tropical	1,550 km al nor-noreste de las costas de Q. Roo.
31/13h	34.5	77.8	45/65	Depresión Tropical	1,725 km al nor-noreste de las costas de , Q. Roo.

PRONÓSTICO VALIDO AL DÍA/HORA LOCAL TIEMPO CENTRO	LATITUD NORTE	LONG. OESTE	VIENTOS [Km/h]	CATEGORÍA	UBICACIÓN (en km)
01/13h	35.0	76.5	45/65	Baja Remanente	1,835 km al nor-noreste de las costas de Q. Roo.
02/13h	35.7	75.3	45/65	Baja Remanente	1,965 km al nor-noreste de las costas de Q. Roo.

Aviso No.	Fecha / Hora local CDT	Lat. Norte	Long. Oeste	Distancia más cercana (km)	Viento móx. / rachas	Categoría	Avance
01	27 may / 16:00	28.5	74.7	695 km al sureste de Charleston, Carolina del Sur, E.U.A., y a 1,470 km al noreste de la costa de Quintana Roo.	55/75	Depresión Tropical	oeste-noroeste (300°) a 20 km/h
02	27 may / 22:00	29.0	75.9	575 km al sureste de Charleston, Carolina del Sur, EUA., y a 1,400 km al noreste de la costa de Quintana Roo.	55/75	Depresión Tropical	oeste-noroeste (300°) a 19 km/h
03	28 may / 4:00	29.9	77.0	1,360 km al noreste de costas Quintana Roo.	55/75	Depresión Tropical	noroeste (315°) a 22 km/h
04	28 may / 10:00	30.3	78.5	310 km al sur-sureste de Charleston, Carolina del Sur, EUA., y a 1,310 km al noreste de las costas de Quintana Roo	55/75	Depresión Tropical	noroeste (310°) a 20 km/h
05	28 may / 16:00	31.1	79.4	A 190 km al sureste de Beaufort, Carolina del Sur, EUA., y a 1,330 km al nor-noreste de de las costas de Q. Roo.	65/85	Tormenta Tropical	Noroeste (320°) a 17 km/h

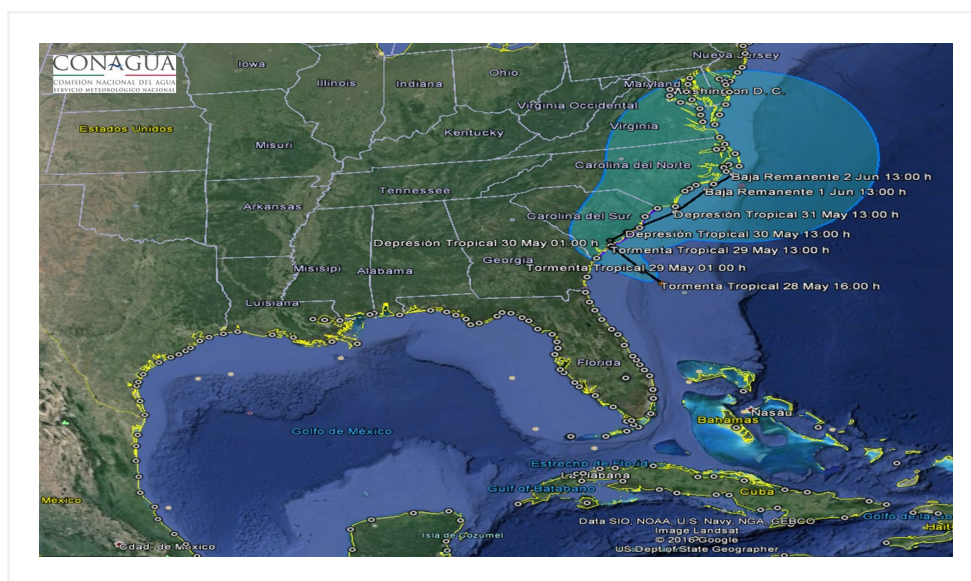

Traectoria de la Tormenta Tropical "BONNIE"

EL SIGUIENTE AVISO SE EMITIRÁ A LAS 22:15HRS TIEMPO DEL CENTRO O ANTES SI OCURREN CAMBIOS SIGNIFICATIVOS

Pronosticador: JUAN CARLOS AYALA V.
Revisó: MARILINA HERNÁNDEZ G.